

ロジックフィルター解説書

© 2023 STRATEGY0 Co.Ltd. 本EAおよびそれに付随するデータファイルの著作権は、ストラテジオ株式会社に帰属します。 無償または有償問わず、ストラテジオ株式会社の許可なく第三者への譲渡を禁じます。

はじめに

本ドキュメントは、ロジックによる
フィルターの解説書です。

用語解説：時間帯

各フィルターには、時間帯の選択項目があります。

各時間帯の始まりの時間を「始値」

各時間帯の終わりの時間を「終値」

として、指定出来ます。

夏時間調整有の時間帯は、

夏時間になると、終値が1時間早まります。

す。

用語解説：時間帯

On the right, a table titled "期間別運用実績" (Performance by Period) is visible. The table has three columns: "期間" (Period), "運用実績" (Performance), and "利回り" (Return). The data shows zero performance and 0.0% return for all periods from 2013 to 2024.

期間	運用実績	利回り
2013/01/01~2013/12/31	0	0.0%
2014/01/01~2014/12/31	0	0.0%
2015/01/01~2015/12/31	0	0.0%
2016/01/01~2016/12/31	0	0.0%
2017/01/01~2017/12/31	0	0.0%
2018/01/01~2018/12/31	0	0.0%
2019/01/01~2019/12/31	0	0.0%
2020/01/01~2020/12/31	0	0.0%
2021/01/01~2021/12/31	0	0.0%
2022/01/01~2022/12/31	0	0.0%
2023/01/01~2023/12/31	0	0.0%
2024/01/01~2024/01/10	0	0.0%

夏時間調整有の時間帯は、
夏時間になると、終値が1時間早まります。
マウスのカーソルを合わせると、
夏時間変更後の時間帯も表示されるので確認してみましょう。

用語解説：時間帯

東京市場仲値前 08:00-10:00 の

- 東京市場仲値前 08:00-10:00
- 東京市場仲値後 10:15-14:45
- 東京市場A 09:00-14:45 終値のみ夏調整有
- 欧州市場A 15:00-21:45 夏調整有
- NY市場A 22:00-翌06:30 夏調整有
- 欧州市場B 15:00-23:45 夏調整有
- NY市場B 翌00:00-翌06:30 夏調整有
- 欧州市場C 15:00-翌00:45 夏調整有
- NY市場C 翌01:00-翌06:30 夏調整有
- 日通し 08:00-翌06:30 終値のみ夏調整有
- 欧州市場D 15:00-翌01:00
- 東京市場仲値またぎ 9:45-10:30
- 東京市場後半+欧州市場 13:00-翌01:00

期間別運用実績

期間	運用実績	利回り
2013/01/01~2013/12/31	0	0.0%
2014/01/01~2014/12/31	0	0.0%
2015/01/01~2015/12/31	0	0.0%
2016/01/01~2016/12/31	0	0.0%
2017/01/01~2017/12/31	0	0.0%
2018/01/01~2018/12/31	0	0.0%
2019/01/01~2019/12/31	0	0.0%
2020/01/01~2020/12/31	0	0.0%
2021/01/01~2021/12/31	0	0.0%
2022/01/01~2022/12/31	0	0.0%
2023/01/01~2023/12/31	0	0.0%
2024/01/01~2024/01/10	0	0.0%

[開始]~[終了] 09:00~14:45 (夏時間：09:00~13:45)

夏時間調整有の時間帯は、
夏時間になると、終値が1時間早まります。
マウスのカーソルを合わせると、
夏時間変更後の時間帯も表示されるので確認してみましょう。

用語解説：値

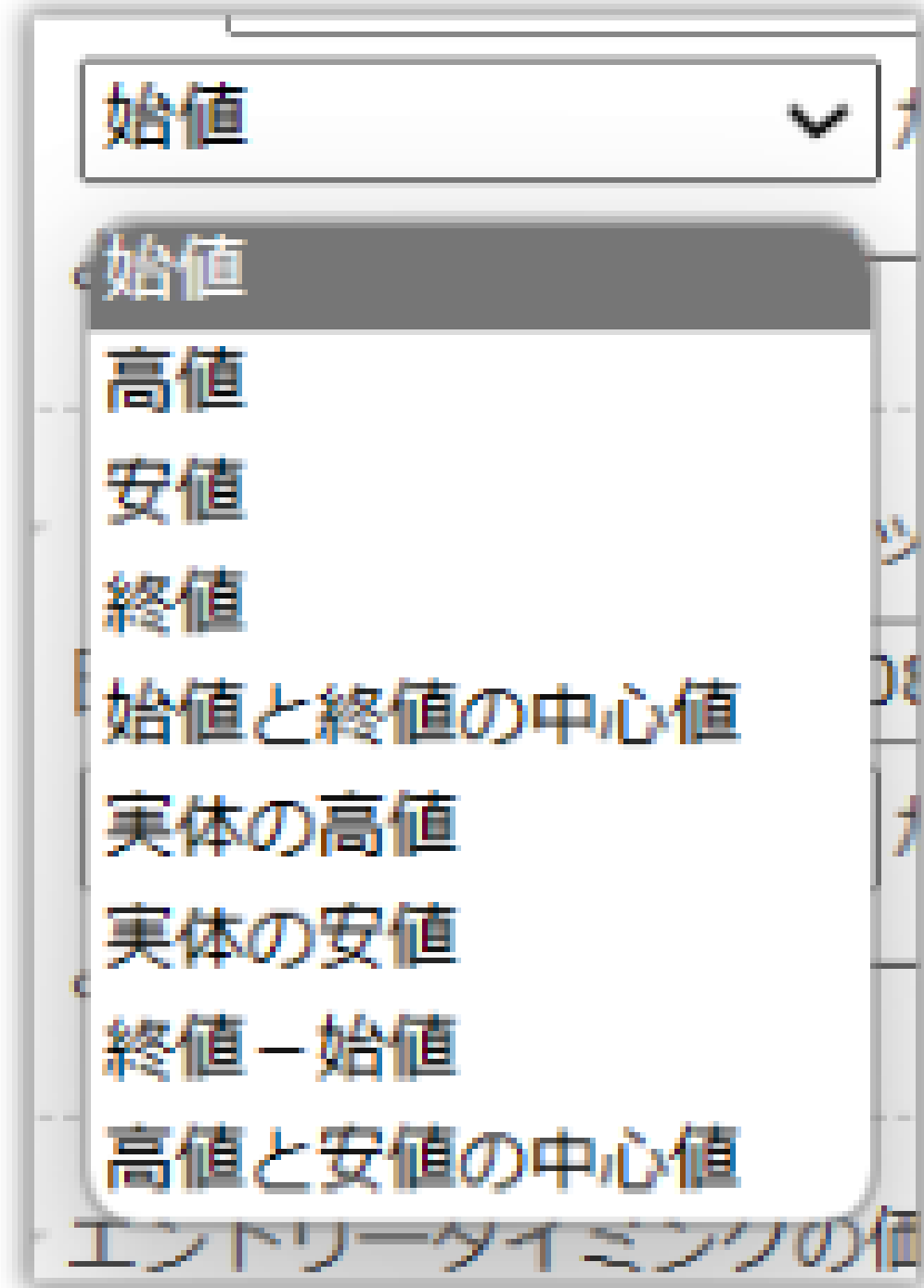

各時間帯のどのフィルターを値として、
使用するかを選択します。

用語解説：値

8:00~10:00を
選択した場合
(陰線)

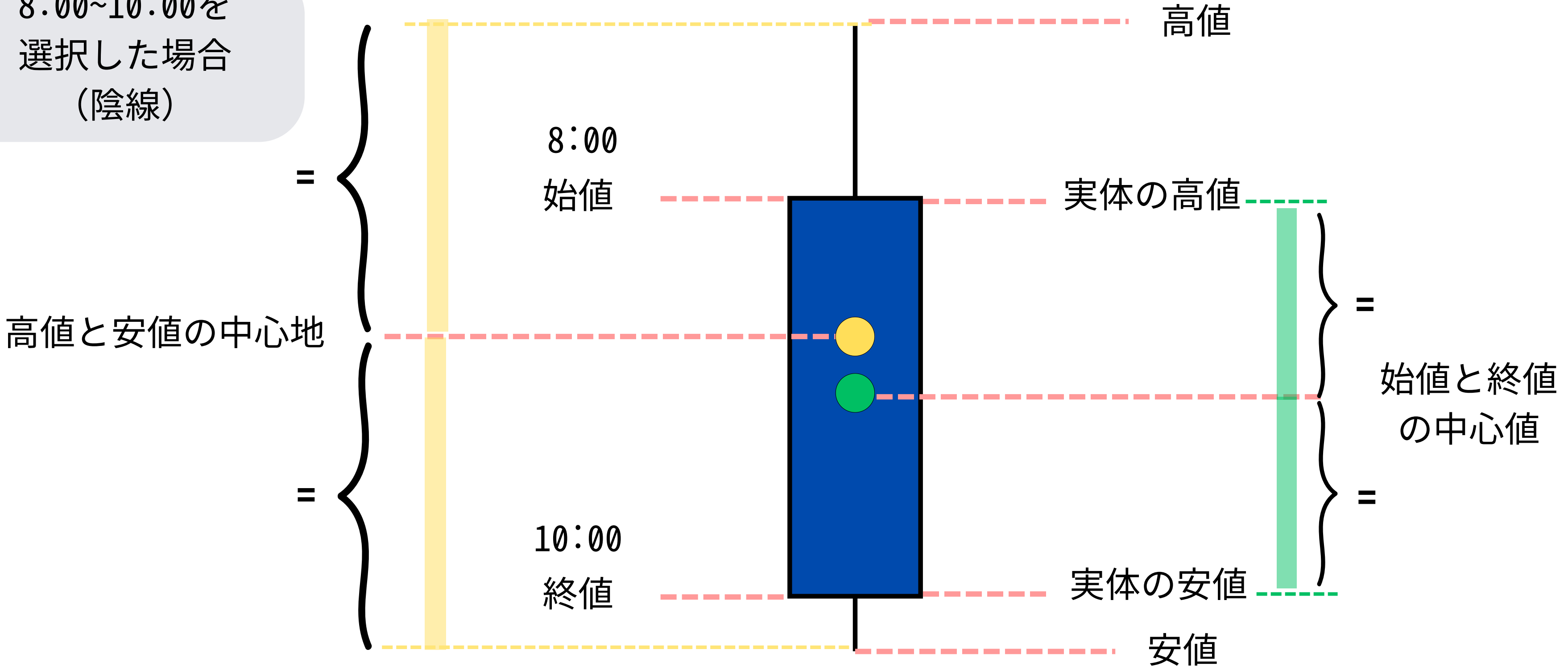

用語解説：値

8:00~10:00を
選択した場合
(陽線)

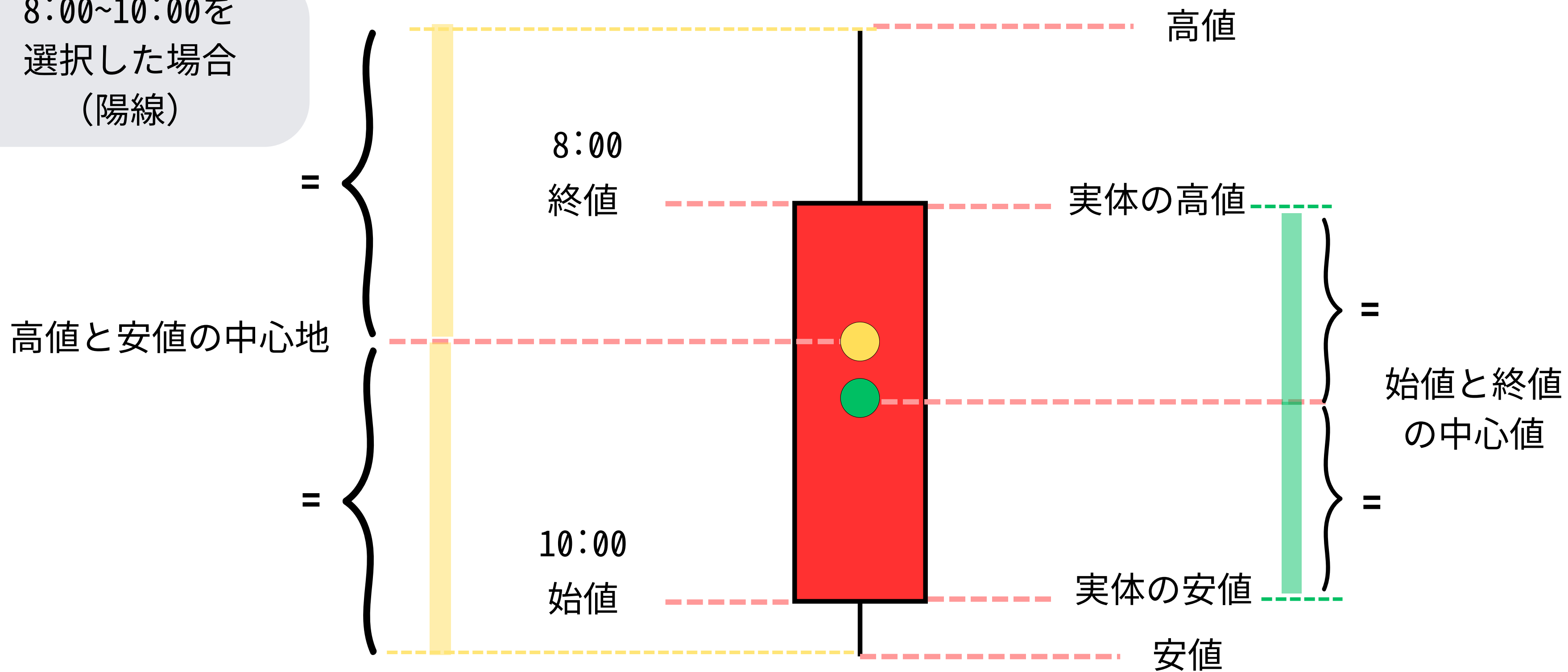

用語解説：位置

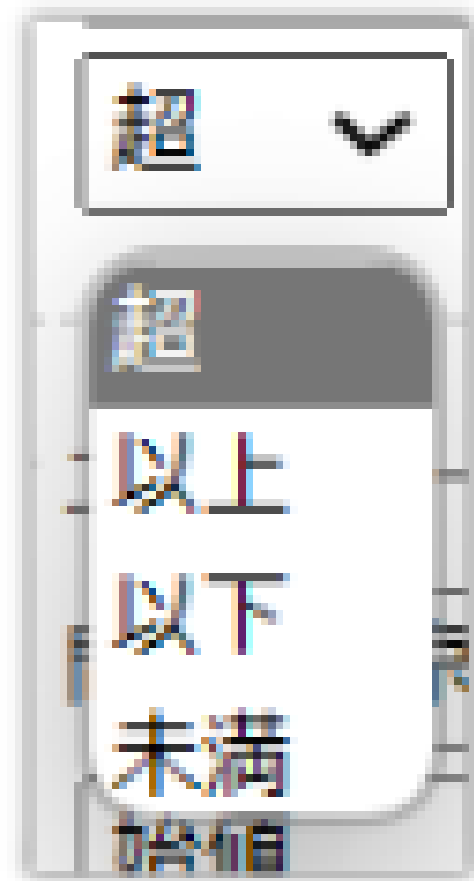

- 超 : その値を含まないそれよりも大きい数値
- 以上 : その値を含むそれよりも大きい数値
- 以下 : その値を含むそれよりも小さい数値
- 未満 : その値を含まないそれよりも小さい数値

用語解説：位置

- 超：20MAの値を含まないそれよりも上
- 以上：20MAの値を含むそれよりも上
- 以下：20MAの値を含むそれよりも下
- 未満：20MAの値を含まないそれよりも下

移動平均 (MA)

★ 指定銘柄 取引銘柄 ▼ +

本日から過去 1 日前の

日足 07:00-翌07:00 夏調整有 ▼ の

終値 ▼ が、本日の過去 1 日前から 20 日間

の 日足 07:00-翌07:00 夏調整有 ▼ の

終値 ▼ 移動平均より + ▼ 0.00

% ▼ 超 ▼ 乖離している。

注文条件

注文の条件を設定するためのフィルターです。

注文条件

取引銘柄 USDJPY

取引サイズ 0.1 lot × 100,000 契約サイズ

スプレッド 2 pips

手数料 0.00 円

条件一致の当日の 東京市場仲値前 08:00-10:00 の

始値 で 買い

この設定では、

- 取引銘柄「USDJPY」
- 取引サイズ「0.1lot」
- スプレッド「2pips」
- 手数料「0円」

条件一致の当日の08:00をエントリー時刻として指定するという意味になります。

注文条件

注文条件

取引銘柄 USDJPY

取引サイズ 0.1 lot × 100,000 契約サイズ

スプレッド 2 pips

手数料 0.00 円

条件一致の当日の 東京市場仲値前 08:00-10:00

始値 東京市場仲値前 08:00-10:00

東京市場仲値後 10:15-14:45

欧州市場A 15:00-21:45 夏調整有

NY市場A 22:00-翌06:30 夏調整有

欧州市場B 15:00-23:45 夏調整有

NY市場B 翌00:00-翌06:30 夏調整有

欧州市場C 15:00-翌00:45 夏調整有

NY市場C 翌01:00-翌06:30 夏調整有

時間帯のフィルターです。

注文条件として設定したい
時間帯を
選択します。

注文条件

取引銘柄 USDJPY

取引サイズ 0.1 lot × 100,000 契約サイズ

スプレッド 2 pips

手数料 0.00 円

条件一致の当日の 東京市場仲値前 08:00-10:00

始値 買い

期間指定

2013/01/01 ~

「始値」か「終値」かを選択し
ます。

「始値」を選択すると、時間帯
フィルターの始まりの時間を指
定したということになります。

注文条件

取引銘柄 USDJPY

取引サイズ 0.1 lot × 100,000 契約サイズ

スプレッド 2 pips

手数料 0.00 円

条件一致の当日の 東京市場仲値前 08:00-10:00

始値 買い

検証期間 買い

2013/01/01 ~

「買い」か「売り」を
選択します。

検証期間指定

検証期間の指定ができます。

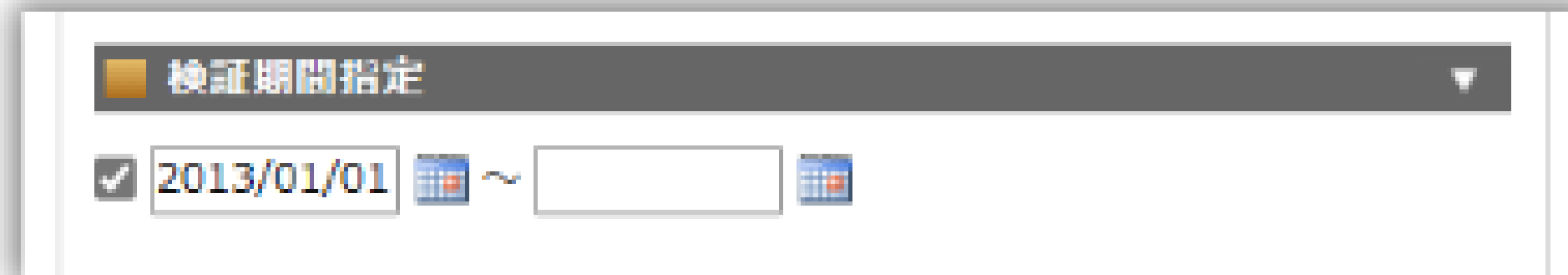

指定した期日の期間で、検証が出来ます。

検証終了日は、入力なしの状態だと、直近の期日までのデータで検証されます。

カレンダー設定

エントリーの条件に、期日を設定することが出来ます。

エントリー エグジット
カレンダー設定 テクニカル テクニカル タイミング指定 価格変動

期日設定

- ★ 以下の期日 **を省く (NOT)**
- 毎週 第1週 第2週 第3週 第4週 第5週
- 毎曜日 週頭 月 火 水 木 金 土 日 週末
- 毎月 1月 2月 3月 4月 5月 6月
 7月 8月 9月 10月 11月 12月

□ ★ 8/15当日と、その前 0 営業日と、その後 0 営業日
を省く (NOT)。

□ ★ 12/31~1/3と、その前 0 営業日と、その後 0 営業日
を省く (NOT)。

□ ★ 毎年 毎 月 毎 週の5・10 (ゴト) 日 当日 と、その
前 0 営業日と、その後 0 営業日 を含む (OR)。

□ ★ 毎年 1 月 1 日 ~ 月 日 を省く (NOT)。

□ ★ 毎月 1 日 ~ 日 を省く (NOT)。

□ ★ 毎年 毎 月 毎 週 毎 曜 日 を省く (NOT)。

□ ★ 毎年 毎 月の 月頭 営業日と、その前 0 営業日と、その
後 0 営業日 を省く (NOT)。

※ 営業日が少なくその月に選択した営業日が存在しない場合、代わりに月末を
選択したものと扱います

□ ★ メジャー SQ 当日 と、その前 0 営業日と、その後 0
営業日 を省く (NOT)。

□ ★ 東京市場休場日 の 当日 と、その前 0 営業日と、そ
の後 0 営業日 を省く (NOT)。

□ ★ 前日 を含む 1 日以内に、東京市場休場日 ()
土日を含む が、 1 連続 以上 である場合
を省く (NOT)。

ユーザーイベント

□ ★ 01:ユーザーイベント1 の 当日 と、その前 0 営業日、そ
の後 0 営業日 を省く (NOT)。

ユーザーイベント編集

以下の期日 「**を省く (NOT)**」

毎週

毎曜日 「**月**」

毎月

この設定では、

毎週月曜日のエントリーを省く、という意味になります。

テクニカル：特殊注文条件

特殊な注文の条件を設定するためのフィルターです。

エントリー	エグジット
カレンダー設定	テクニカル
テクニカル	タイミング指定
価格変動	

■ 特殊注文条件 ▼

★ 【指値】 エントリーセッション中の価格が、本日から過去 日
前の の
 から % の価格
より下がったらエントリー。

★ 【逆指値】 エントリーセッション中の価格が、本日から過去
日前の の
 から % の価格
より上がったらエントリー。

★ エントリータイミングの価格が、本日から過去 日
前の の
 から %
 乖離していたらエントリー。

★ エントリータイミングの価格が、本日の過去 日前から 日
間の の
 移動平均から
 乖離していたらエントリー。

テクニカル：特殊注文条件

■ 特殊注文条件

★ 【指値】 エントリーセッション中の価格が、本日から過去 日
前の の
 から % の価格
より下がったらエントリー。

この設定では、注文条件で設定した時間帯中に
価格が1日前の08:00から、+0.01%の価格よりも下がった時に
エントリーするという意味になります。

テクニカル：特殊注文条件

★ エントリータイミングの価格が、本日から過去 日前の
 の
 から % の
 乖離していたらエントリー。

この設定では、

注文条件で設定したエントリータイミングの価格が、1日前の08:00より超えていたらエントリーという意味になります。

※ 「超」の場合、同値は含まれません。

テクニカル：参照ロジック条件

すでに登録してある他のロジックを条件に設定するためのフィルターです。

参照ロジック条件

★ 登録されている他ロジックのうち 以上 のロジック
が、指定期間内にエントリーして 場合にエントリー

【指定期間】
本日の過去 日前の
東京市場仲値前 08:00-10:00 の ~
本日の過去 日前の
東京市場仲値前 08:00-10:00 の

【他ロジック指定】

- ゴトー日戦略買い(ドル円)
- ゴトー日戦略買い(ユーロ円)

★ 登録されている他ロジックのうち 以上 のロジック
が、指定期間内にポジション保有中 場合にエントリー

【指定期間】
本日の過去 日前の
東京市場仲値前 08:00-10:00 の ~
本日の過去 日前の
東京市場仲値前 08:00-10:00 の

【他ロジック指定】

- ゴトー日戦略買い(ドル円)
- ゴトー日戦略買い(ユーロ円)

テクニカル：参照ロジック条件

■ 参照ロジック条件

★ 登録されている他ロジックのうち 1つ以上 のロジック +

が、指定期間内にエントリーして いる 場合にエントリー

【指定期間】

本日の過去 10 日前の
東京市場仲値前 08:00-10:00 の 始値 ~

本日の過去 1 日前の
東京市場仲値前 08:00-10:00 の 始値

【他ロジック指定】

ゴト一日戦略買い(ドル円)

ゴト一日戦略買い(ユーロ円)

この設定では、

過去10日前の08:00から

過去1日前の08:00の期間内に

「ゴト一日戦略買い(ドル円)」の
ロジックがエントリーされていれば、
注文条件で設定した価格でエントリー
という意味になります。

の”他のロジック”とは、
で指定したロジックです。

の”指定期間”とは、
で指定した期間です。

テクニカル：移動平均(MA)

移動平均(MA)の条件を設定するフィルターです。

移動平均 (MA)

★ 指定銘柄 USDJPY +

本日から過去 1 日前の

東京市場A 09:00-14:45 終値のみ夏調整有 の

始値 ▼ が、本日の過去 1 日前から 21 日間の

の 東京市場A 09:00-14:45 終値のみ夏調整有 の

始値 ▼ 移動平均より + ▼ 0.00

% ▼ 超 ▼ 乖離している。

★ 指定銘柄 取引銘柄 +

本日の過去 0 日前から 1 日間の

東京市場仲値前 08:00-10:00 の

始値 ▼ 移動平均が、本日の過去 1 日前から

21 日間の 東京市場仲値前 08:00-10:00 の

始値 ▼ 移動平均より + ▼ 0.00

% ▼ 超 ▼ 乖離している。

★ 指定銘柄 取引銘柄 -

本日の過去 0 日前から 1 日間の

東京市場仲値前 08:00-10:00 の

始値 ▼ 移動平均が、本日の過去 0 日前から

1 日間の 東京市場仲値前 08:00-10:00 の

始値 ▼ 移動平均より + ▼ 0.00

テクニカル：移動平均(MA)

★ 指定銘柄

本日から過去 日前の

の

が、本日の過去 日前から 日間の

の

移動平均より

乖離している。

この設定では、
過去1日前の日足の終値が、
過去1日前から20日間の日足の終値の移動平均よりも（その値を含む）下だったら、注文条件で設定した価格でエントリーという意味です。

※ 「以下」の場合、同値を含みます。

テクニカル：移動平均(MA)

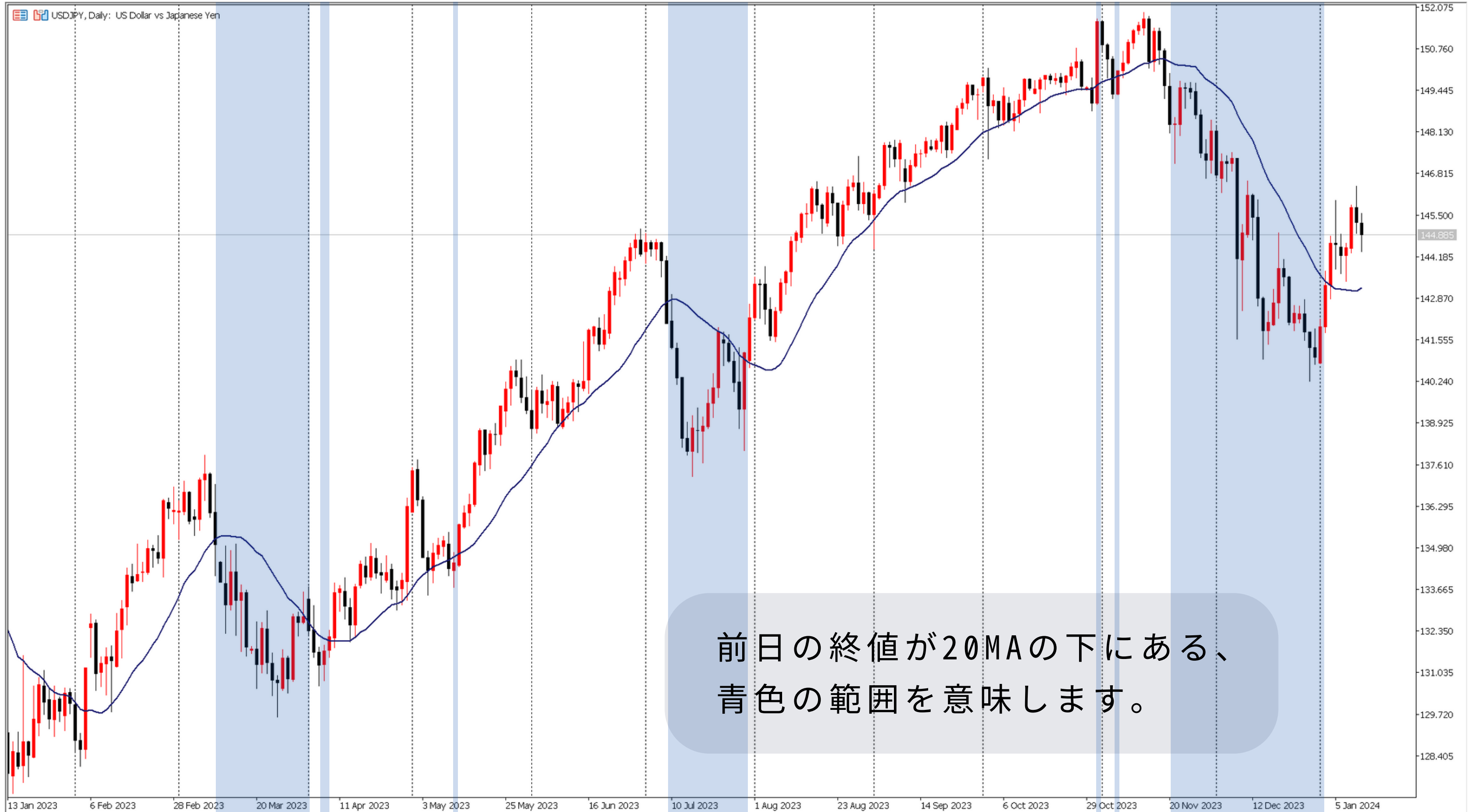

テクニカル：移動平均(MA)

★ 指定銘柄

本日の過去 日前から 日間の

の

移動平均が、本日の過去 日前から

日間の の

移動平均より

乖離している。

この設定では、
過去1日前から20日間の日足の終値移動平均線が、
過去1日前から50日間の日足の終値移動平均線より、
0%以下乖離していたら、注文条件で設定した価格でエントリーという
意味です。

テクニカル：移動平均(MA)

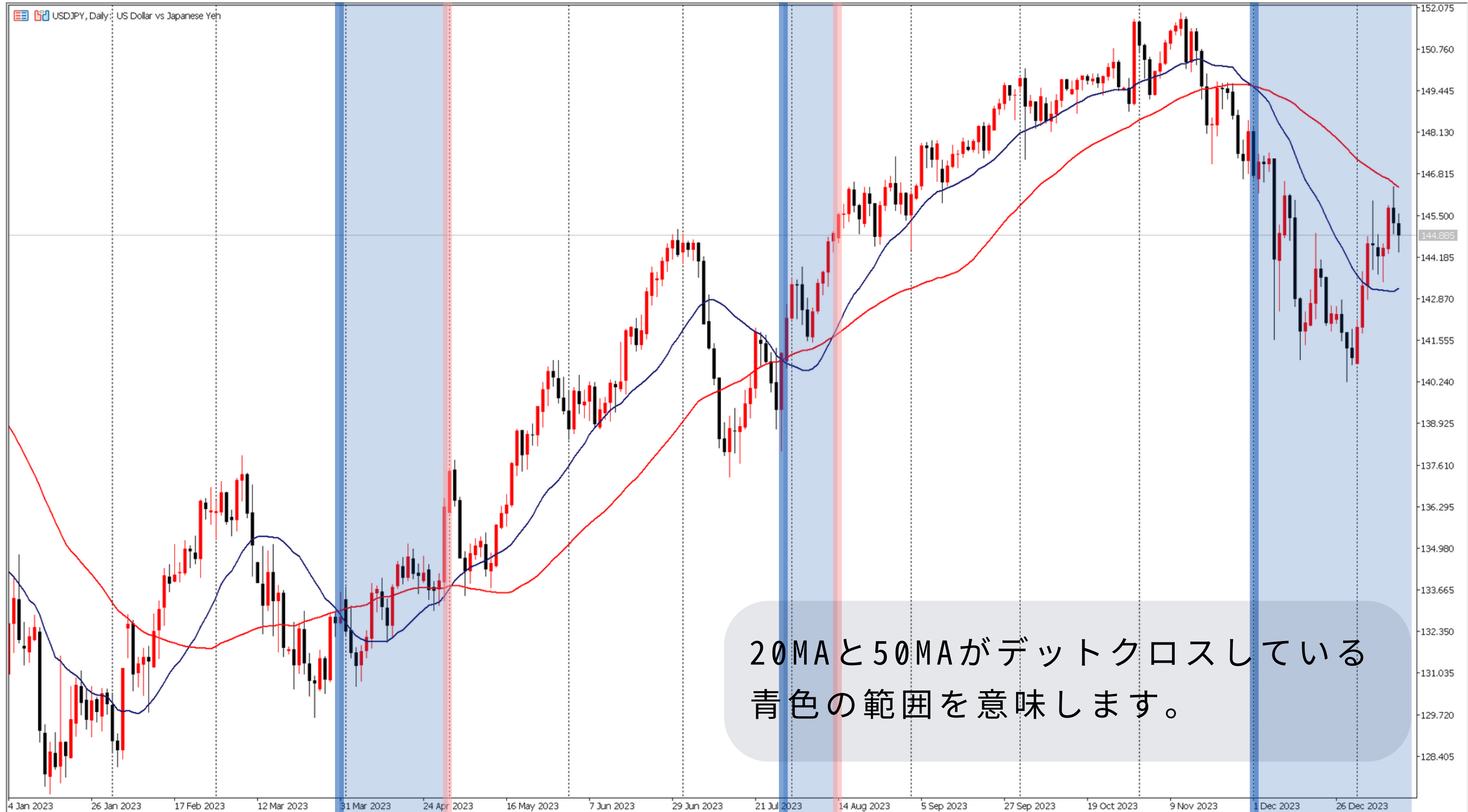

テクニカル：移動平均(MA)

★ 指定銘柄

本日の過去 日前から 連続して、その日の

の

が、その日の 日前から 日間の

の

移動平均より

乖離している。

この設定では、
過去1日前から3日間連続して、日足の終値が、
1日前から20日間の日足の終値移動平均線以下だったら、
注文条件で設定した価格でエントリーという意味です。

テクニカル：移動平均(MA)

テクニカル：移動平均(MA)

★ 指定銘柄

本日の過去 日前 ~ 日前のうち、 %以上の

の

が、その日を含む過去 日間の

の

移動平均から

乖離して 。

この設定では、
過去1日前から5日前までのうち、100%以上の日足の終値が、
20日間の日足の終値移動平均線以下だったら、
注文条件で設定した価格でエントリーという意味です。

テクニカル：移動平均(MA)

テクニカル：ボリンジャーバンド

ボリンジャーバンドの条件を設定するフィルターです。

■ ボリンジャーバンド

★ 指定銘柄

本日から過去 日前の

の

始値 が、その日を含む過去 日間の

のボリンジャーバ

ンドの σ (シグマ) から % 乖離している。

★ 指定銘柄

本日の過去 日前から過去 日間の

のボリンジャーバ

ンドの標準偏差 (σ) の値が pips である。

★ 指定銘柄

本日の過去 日前から 日間の

のボリンジャーバ

ンドの σ (シグマ) が、本日の過去 日前

から 日間の のボリンジャーバンドの σ (シグマ) から % 乖離している。

★ 指定銘柄

テクニカル：ボリンジャーバンド（用語）

ボリンジャーバンドの σ （シグマ）とは

■ ボリンジャーバンド ▼

★ 指定銘柄 ▼

本日から過去 日間の

▼ の

▼ が、その日を含む過去 日間の

▼ の終値ボリンジャー

バンドの ▼ σ (シグマ) から ▼

% ▼ ▼ 乖離している。

テクニカル：ボリンジャーバンド（用語）

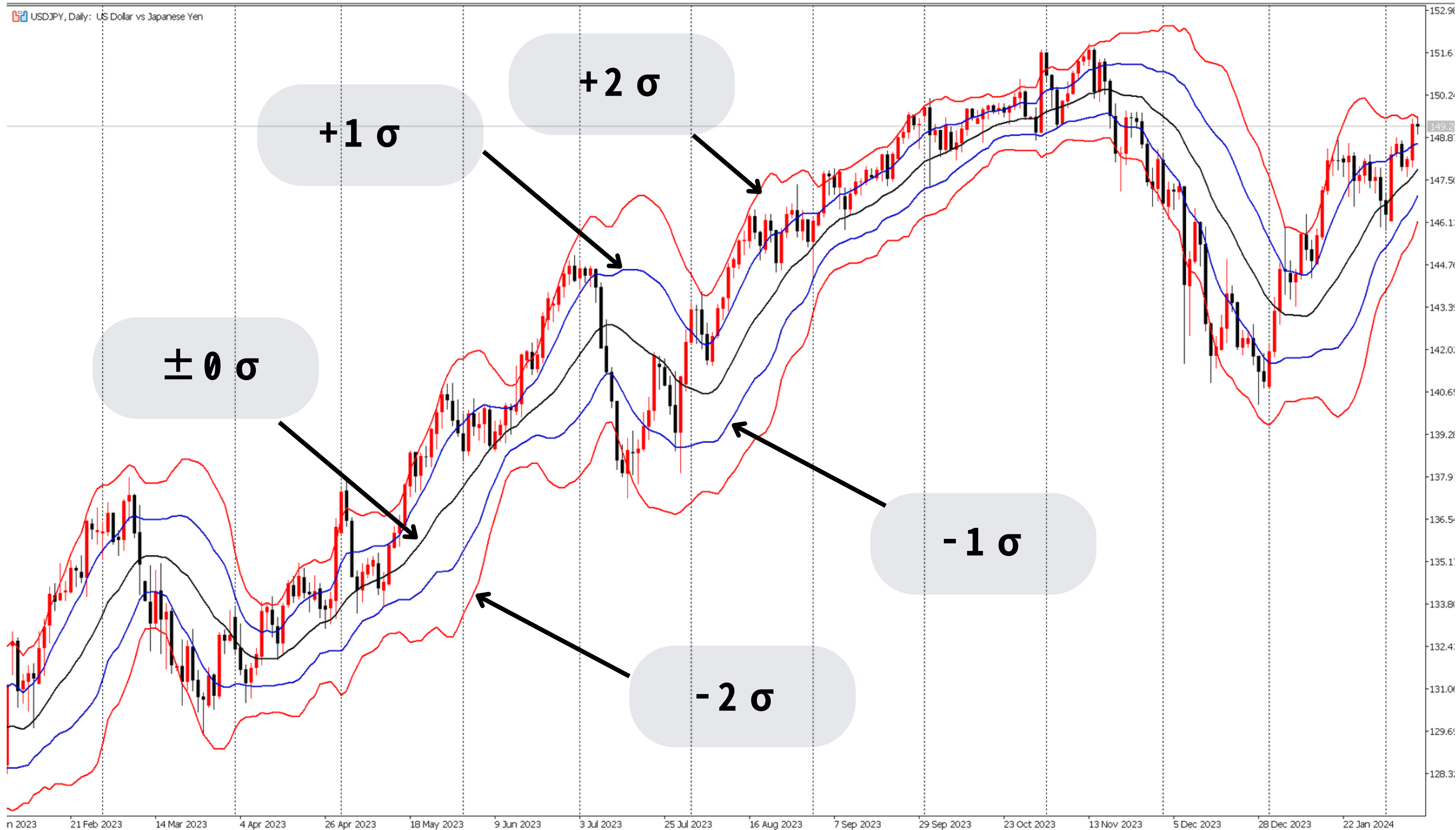

テクニカル：ボリンジャーバンド

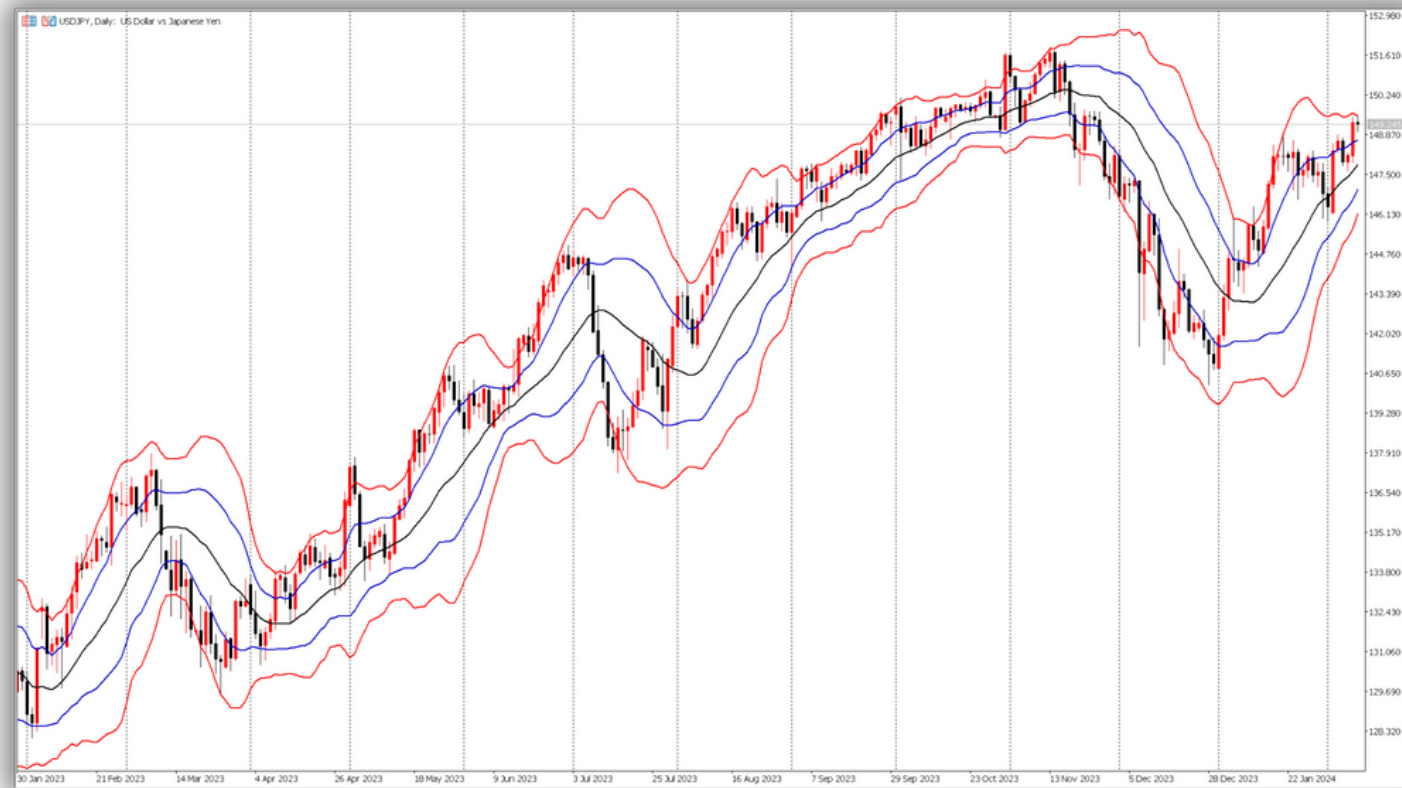
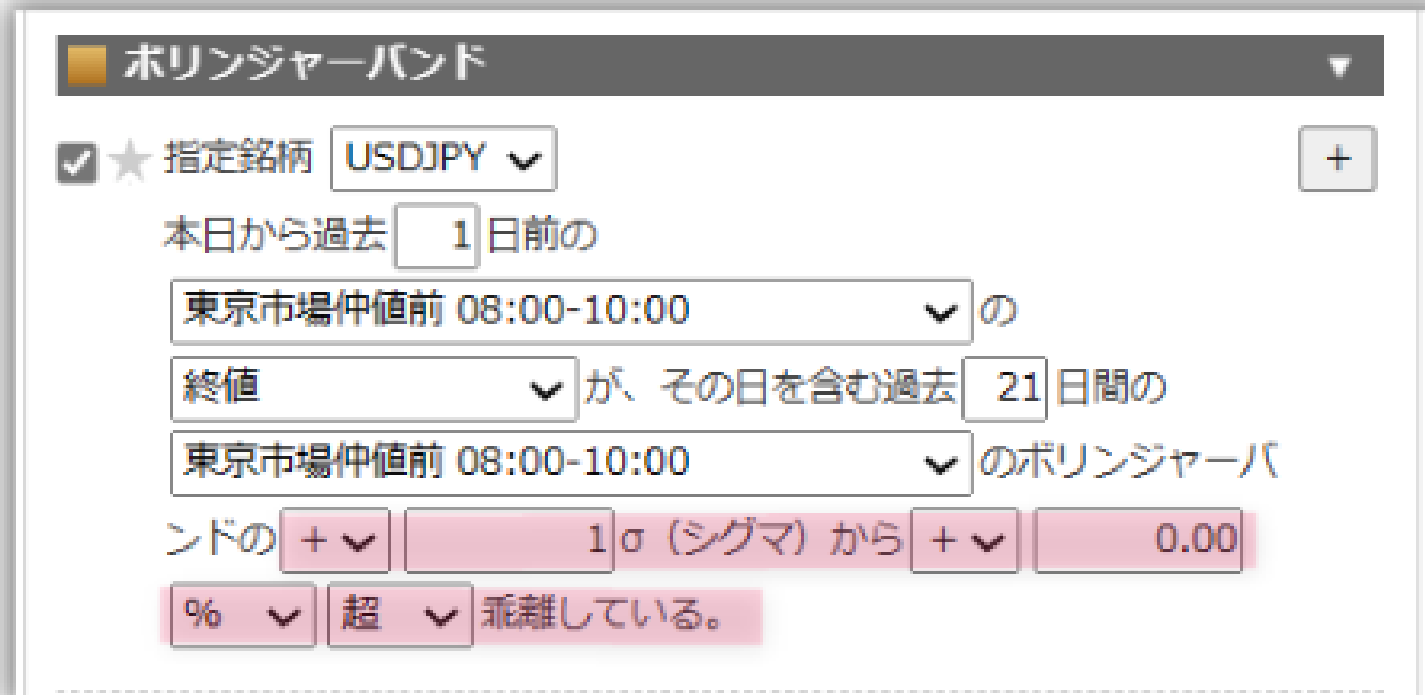

【 σ (シグマ) と乖離について】

- 0σ (シグマ) とは、ミドルライン
- $+0\%$ の乖離とは、上昇方向への乖離
- -0% の乖離とは、下降方向への乖離

という意味です。

テクニカル：ボリンジャーバンド

■ ボリンジャーバンド

★ 指定銘柄

本日から過去 日前的

の

が、その日を含む過去 日間の

の終値ボリンジャー

バンドの から から

% 乖離している。

この設定では、
過去1日前的の日足の終値がその日を含む20日間のボリンジャーバンドの+1σより上（その値を含む）に乖離している時に、
注文条件で設定した価格でエントリーという意味です。

テクニカル：ボリンジャーバンド

USDJPY, Daily: US Dollar vs Japanese Yen

1日前の日足の終値が、
20日間のボリンジャーバンドの
 $+1\sigma$ （の値を含む）より上にある間
青色の範囲を意味します。

テクニカル：ボリンジャーバンド

★ 指定銘柄

本日の過去 日前から過去 日間の

の終値ボリンジャー

バンドの標準偏差 (σ) の値が pips である。

この設定では、
1日前から20日間の日足の終値ボリンジャーバンドの
偏差の値が、20pips以上である時に、
注文条件で設定した価格でエントリーという意味です。

テクニカル：ボリンジャーバンド

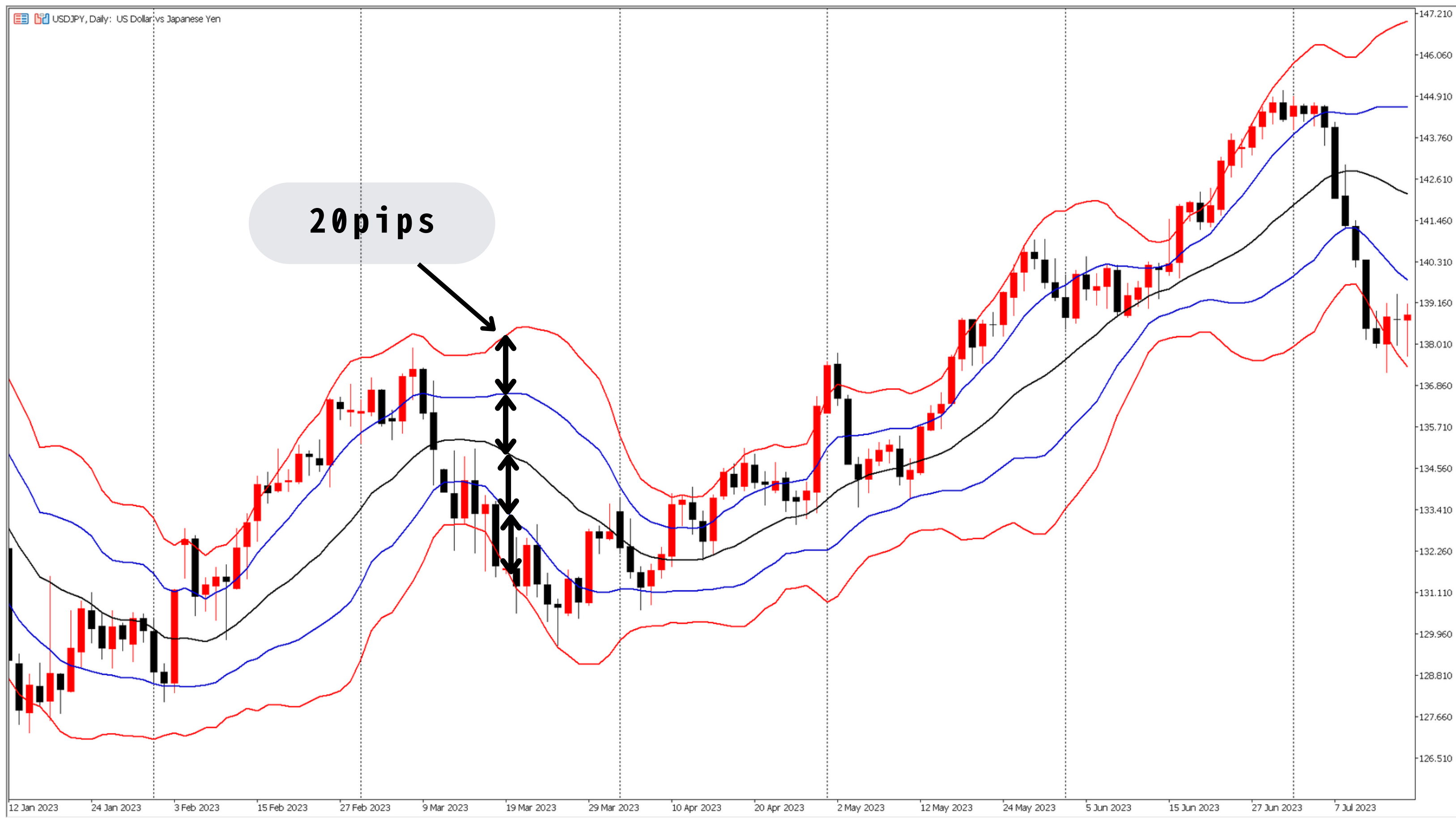

テクニカル：ボリンジャーバンド

★ 指定銘柄

本日の過去 日前から 日間の

の終値ボリンジャーバンドの σ (シグマ) が、本日の過去 日前から 日間の

の終値ボリンジャーバンドの σ (シグマ) から

% 乖離している。

この設定では、過去1日前から20日間の日足の終値ボリンジャーバンドの+1 σ が、本日過去5日前から20日間の日足終値ボリンジャーバンド+1 σ から+0.05%超乖離している時に、注文条件で設定した価格でエントリーという意味です。

テクニカル：ボリンジャーバンド

USDJPY, Daily: US Dollar vs Japanese Yen

黄色のラインの1 σ が
青色のラインの1 σ から
+0.05%超乖離していれば
エントリーという意味です。

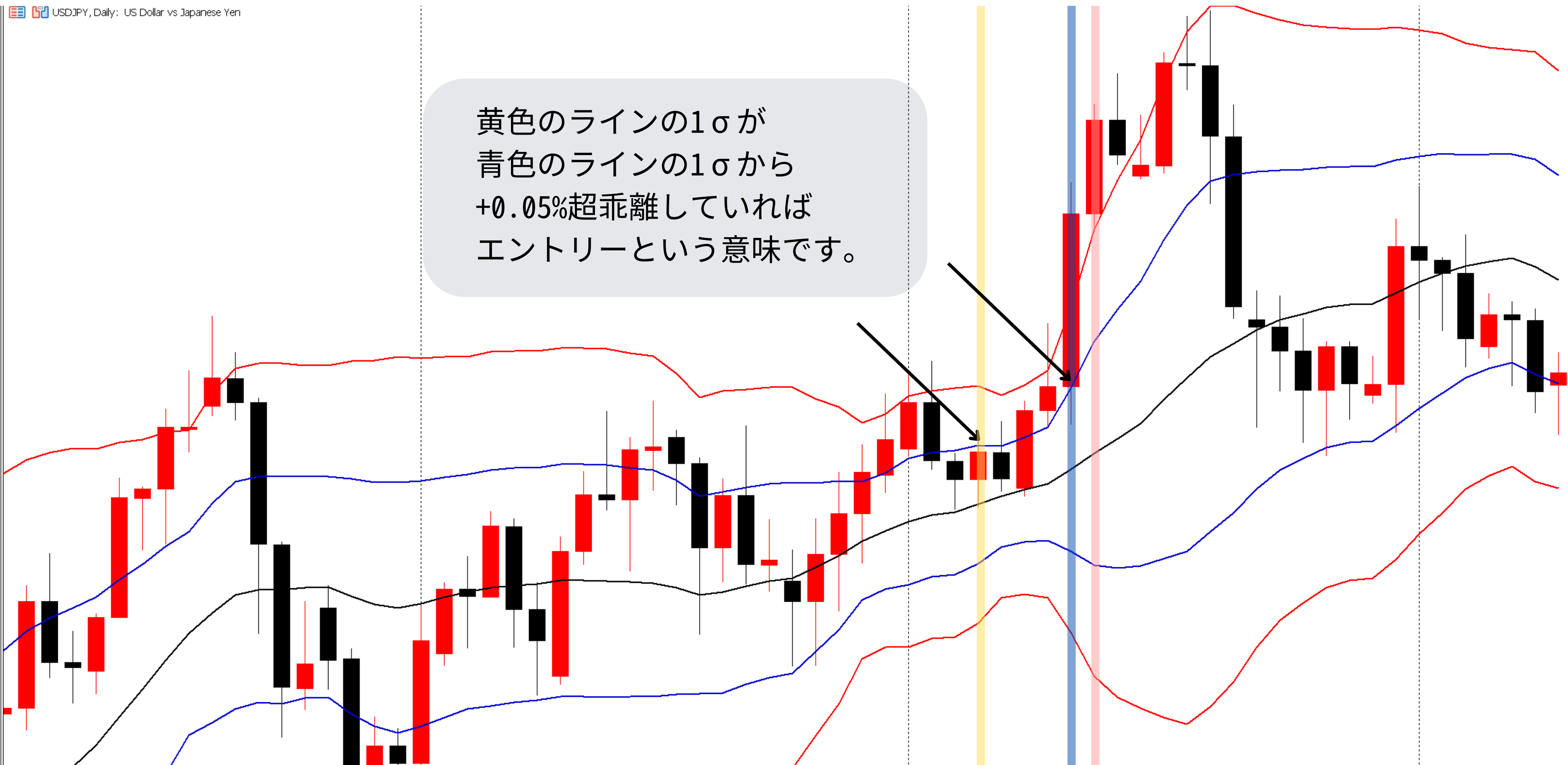

テクニカル：ボリンジャーバンド

★ 指定銘柄

本日の過去 日前から 日間の

の終値ボリンジャーバンドの標準偏差 (σ) が、本日の過去 日前から 日間の

の終値ボリンジャーバンドの標準偏差 (σ) から

乖離している。

この設定では、
過去1日前から20日間の日足終値ボリンジャーバンドの標準偏差が、
過去10日前から20日間の日足の終値ボリンジャーバンドの標準偏差
から、+0.05%超乖離している時に、
注文条件で設定した価格でエントリーという意味です。

テクニカル：ボリンジャーバンド

USDJPY, Daily: US Dollar vs Japanese Yen

青色のラインの
ボリンジャーバンドの標準偏差が
黄色のラインの
ボリンジャーバンドの標準偏差から
 $+0.05\%$ 超乖離している
という意味です。

テクニカル：ボリンジャーバンド

★ 指定銘柄

本日から過去 日前～ 日前までのうち 日間以上連続して、 の

が、その日を含む過去 日間の

の終値ボリンジャーバンドの σ (シグマ) から

% 乖離して

この設定では、
本日過去1日前から10日前までのうち3日以上連続して、
日足の終値が、20日間の日足の終値ボリンジャーバンドの
+1 σ から0%超乖離している時に、
注文条件で設定した価格でエントリーという意味です。

テクニカル：ボリンジャーバンド

USDJPY, Daily: US Dollar vs Japanese Yen

青色の範囲（10日間）までのうちで
3日連続、20期間の
ボリンジャーバンドの1σより
上にいたらエントリーという
意味です。

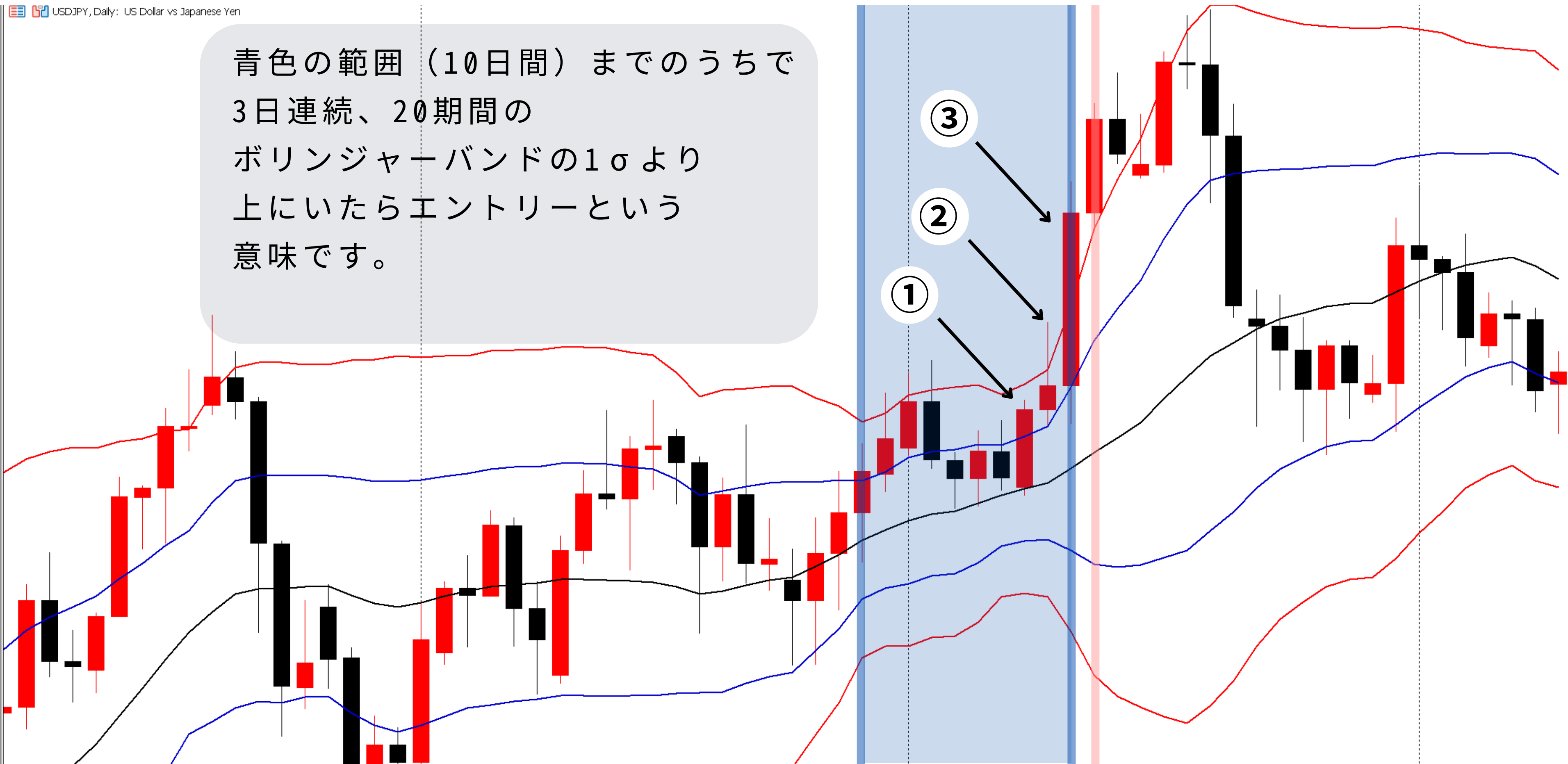

テクニカル：ローソク足

ローソク足の条件を設定するフィルターです。

■ ローソク足

★ 指定銘柄

本日から過去 日前の

の『終値-始値』
が pips である。

★ 指定銘柄

本日から過去 日前～ 日前のうち、 %以上の

のローソク足の
『終値-始値』が、 pips
 。

★ 指定銘柄

本日から過去 日前の

の『終値-始値』
が、本日から過去 日前の

の
 の % である。

テクニカル：ローソク足

この設定では、

ドル円の過去1日前の東京仲値前08:00-10:00の「終値-始値」が10pips以上である時に、注文条件で設定した価格でエントリーという意味です。

※ 「以上」の場合、10pipsの値は含まれます。

テクニカル：ローソク足

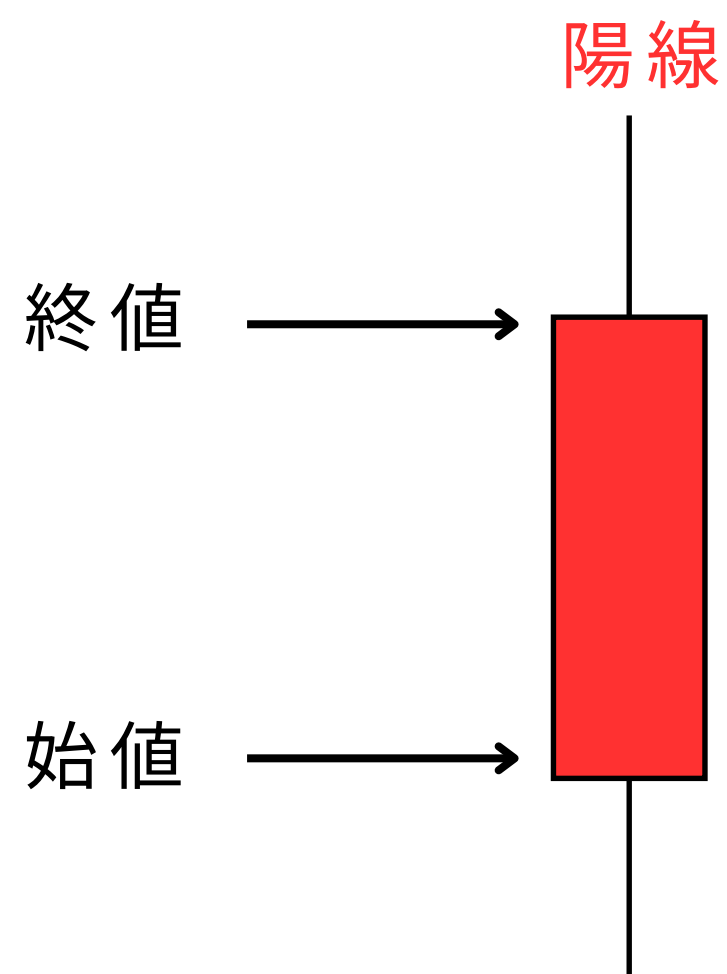
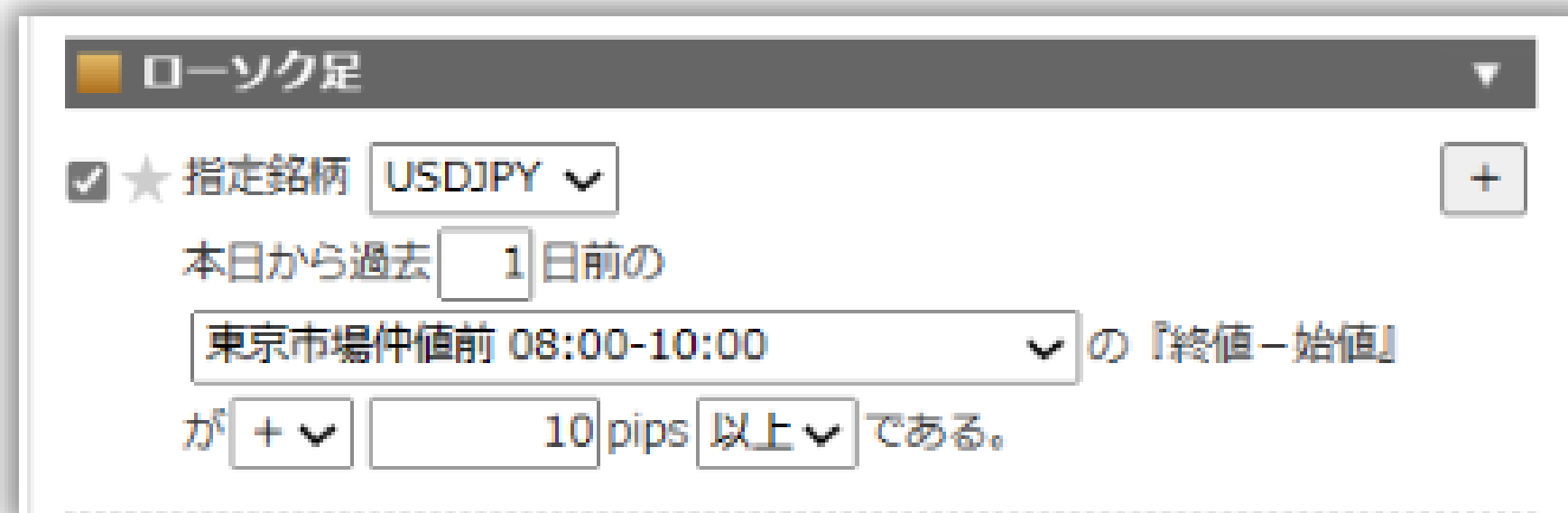

『終値-始値』が
「+」であれば、陽線

『終値-始値』が
「-」であれば、陰線

となります。

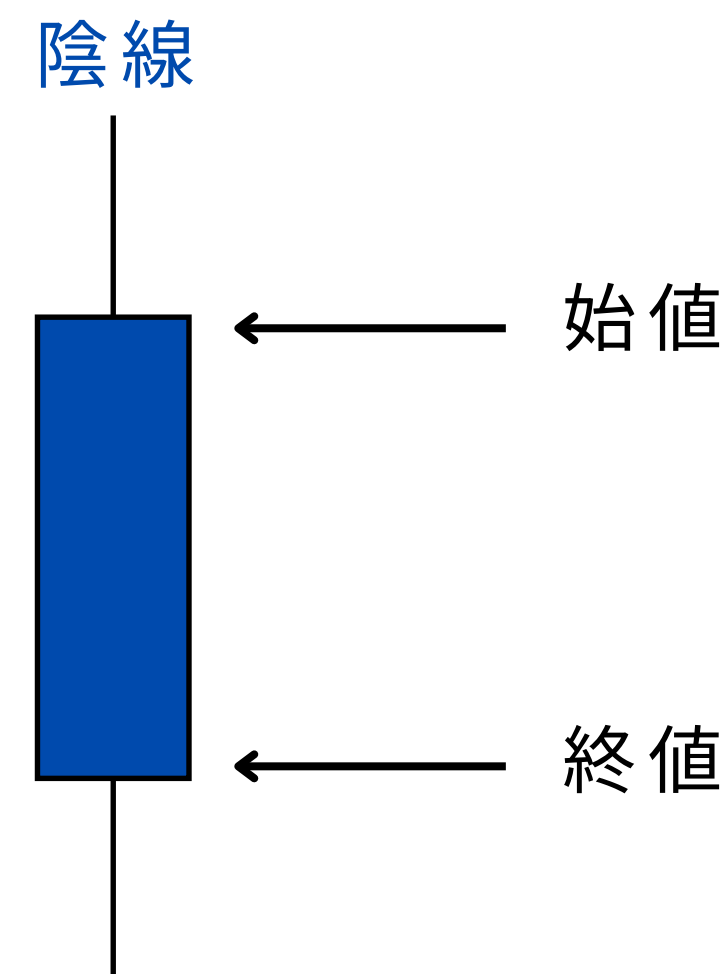

テクニカル：乖離

乖離の条件を設定するフィルターです。

The first rule is configured as follows:
- "本日から過去" (From today to past) with a value of "0" days.
- "東京市場仲値前 08:00-10:00" (Tokyo market mid-price before 08:00-10:00) selected in a dropdown.
- "始値" (Opening price) selected in a dropdown.
- "本日から過去" (From today to past) with a value of "0" days.
- "東京市場仲値前 08:00-10:00" (Tokyo market mid-price before 08:00-10:00) selected in a dropdown.
- "始値" (Opening price) selected in a dropdown.
- "より" (More than) selected in a dropdown.
- "+" selected in a dropdown.
- "0" entered in a text box.
- "%" selected in a dropdown.
- "超" (Exceed) selected in a dropdown.
- "乖離している。" (Diverging) text.

The second rule is configured as follows:
- "本日の過去" (Past of today) with a value of "0" days.
- "1" entered in a text box.
- "連続して、その日の" (Continuously, on that day) text.
- "東京市場仲値前 08:00-10:00" (Tokyo market mid-price before 08:00-10:00) selected in a dropdown.
- "始値" (Opening price) selected in a dropdown.
- "その日から" (From that day) text.
- "0" entered in a text box.
- "東京市場仲値前 08:00-10:00" (Tokyo market mid-price before 08:00-10:00) selected in a dropdown.
- "始値" (Opening price) selected in a dropdown.
- "より" (More than) selected in a dropdown.
- "+" selected in a dropdown.
- "0.00" entered in a text box.
- "%" selected in a dropdown.
- "超" (Exceed) selected in a dropdown.
- "乖離している。" (Diverging) text.

The third rule is partially visible at the bottom of the screen.

テクニカル：乖離

- ★ 指定銘柄
- 本日から過去 日前の
- の
- が、本日から過去 日前の
- の
- より % の
- 乖離している。

この設定では、
ドル円の過去1日前の10:00の値が、本日から過去21日前の10:00の
値よりも、5%以上乖離している時に、
注文条件で設定した価格でエントリーという意味です。

※ 「以上」の場合、5%の値は含まれます。

テクニカル：最大値最小値

最大値最小値の条件を設定するフィルターです。

最大値最小値

★ 指定銘柄

本日から過去 日間の

の

が、本日の過去 日前から 日間の

の の

の より

乖離している。

★ 指定銘柄

本日の過去 日前から 日間の

の最大高値と最小

安値の幅が、その中心値の % である。

★ 指定銘柄

本日の過去 日前から 日間の

の最大高値が、最

小安値が出現した日 に現れている。

★ 指定銘柄

テクニカル：最大値最小値

最大値最小値

★ 指定銘柄 USDJPY

本日から過去 1 日間の

東京市場仲値前 08:00-10:00 の

終値 が、本日の過去 1 日前から 21 日間の

東京市場仲値前 08:00-10:00 の

終値 の 最大高値 より + 5

% 以上 乖離している。

この設定では、

ドル円の過去1日前の10:00の値が、本日の過去1日前から21日間の10:00の値の中で、一番の高値よりも、5%以上乖離している時に、注文条件で設定した価格でエントリーという意味です。

※ 「以上」の場合、5%の値は含まれます。

テクニカル：ボラティリティ・価格位置

ボラティリティ・価格位置の条件を設定するフィルターです。

■ ボラティリティ・価格位置

★ 指定銘柄

本日から過去 日前の

の

が、本日の過去 日前から 日間の

の の最大高値

(100%) と最小安値 (0%) の価格帯中の、 %

の位置である。

★ 指定銘柄

本日の過去 日前から 日間の

の、最大高値

(100%) と最小安値 (0%) の価格帯中の %

に、本日の過去 日前～ 日前の

の

のうち %以上が存在している。

★ 指定銘柄

テクニカル：ボラティリティ・価格位置

ボラティリティ・価格位置

★ 指定銘柄 USDJPY

本日から過去 1 日 前の

東京市場仲値前 08:00-10:00 の

終値 が、本日の過去 1 日前から 21 日間

の 東京市場仲値前 08:00-10:00 の最大高値

(100%) と最小安値 (0%) の価格帯中の、 + 50 %

以上 の位置である。

この設定では、

ドル円の過去1日前の10:00の値が、本日過去1日前から21日間の東京仲値前08:00-10:00の最大高値(100%)と最小安値(0%)の価格帯中の+50%以上の位置である時に、注文条件で設定した価格でエントリーという意味です。

※ 「以上」の場合、50%の値は含まれます。

テクニカル：ボラティリティ

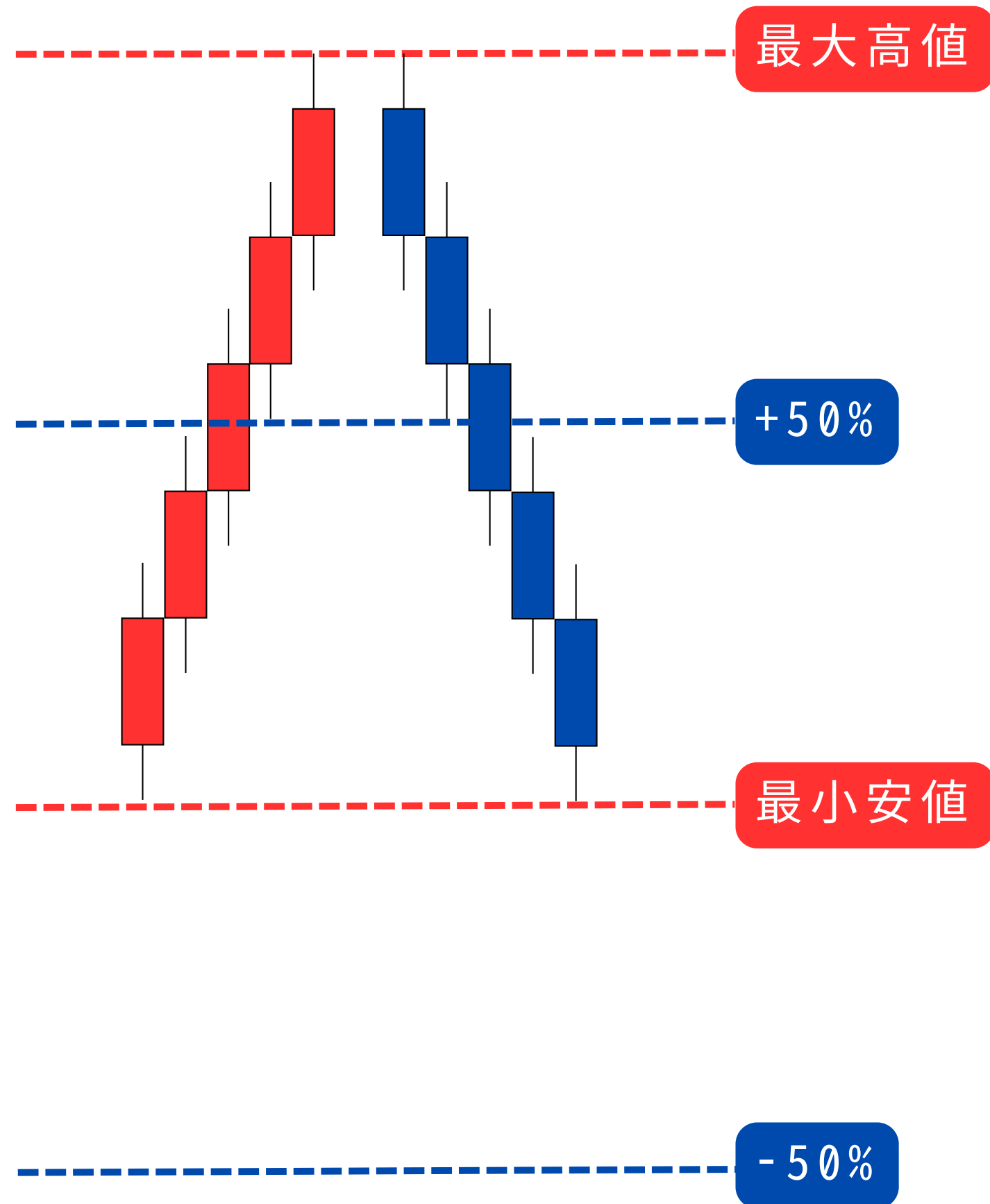

ボラティリティ

★ 指定銘柄 USDJPY

本日から過去 1 日間の
東京市場仲値前 08:00-10:00 の
終値 が、本日の過去 1 日前から 21 日間
の 東京市場仲値前 08:00-10:00 の最大高値
(100%) と最小安値 (0%) の価格帯中の + 50%
以上 の位置である。

ボラティリティ

★ 指定銘柄 USDJPY

本日から過去 1 日間の
東京市場仲値前 08:00-10:00 の
終値 が、本日の過去 1 日前から 21 日間
の 東京市場仲値前 08:00-10:00 の最大高値
(100%) と最小安値 (0%) の価格帯中の - 50%
以上 の位置である。

テクニカル：ボラティリティ

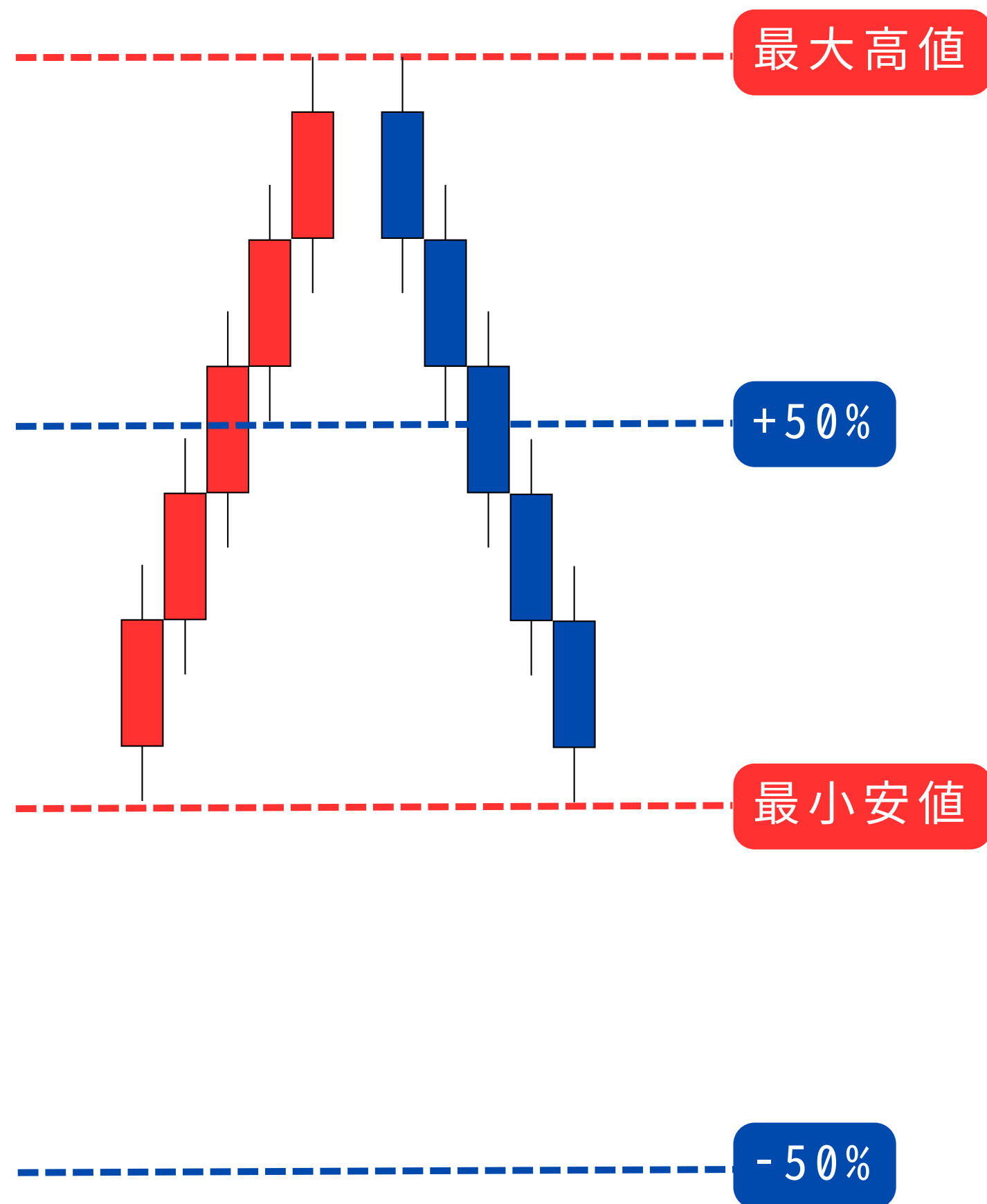

このフィルターを使用した場合、
上昇トレンドか、下降トレンドかは関係なく、
指定した期間に対する価格位置のみですので、

上昇トレンド、下降トレンドという条件を加え
たい場合は、

「移動平均(MA)」や「ローソク足」のフィル
ターを合わせて設定していくのがよいでしょ
う。

テクニカル：オシレーター

オシレーターの条件を設定するフィルターです。

■ オシレーター ▼

★ 指定銘柄 ▼

本日の過去 日前から 日間の

▼ のRSI(SMA)が、

% ▼ である。

テクニカル：オシレータ

この設定では、

ドル円の過去1日前から21日間の10:00の値で計算したRSIが、30%以下である時に、注文条件で設定した価格でエントリーという意味です。

※ 「以下」の場合、30%の値は含まれます。

※ 仮に注文条件が「買い」の戦略であれば、30%以下（通常売られ過ぎと判断される状態）で「買い」という設定です。

テクニカル：週足

週足の条件を設定するフィルターです。

週足

★ 指定銘柄 日前の
 の
 が、本日から過去 週前の
 の週足の
 より %
 乖離している。

★ 指定銘柄 週前の の週
足の が、本日から過去 週前の
 の週足の
 から %
 乖離している。

★ 指定銘柄 週前の の週
足の が、本日から過去 週前の
 の週足の
 から %
 乖離している。

テクニカル：週足

この設定では、

ドル円の過去1日前の08:00の値が、本日から過去1週前の日足の週足の始値より+5%を超えて乖離している時に、注文条件で設定した価格でエントリーという意味です。

※ 「以上」の場合、5%の値は含まれます。

テクニカル：週足

■ 週足 ▼

✓ ★ 指定銘柄 USDJPY ▼ +

本日から過去 1 日 前の

東京市場仲値前 08:00-10:00 ▼ の

始値 ▼ が、本日から過去 1 週 前の

日足 07:00-翌07:00 夏調整有 ▼ の週足の

始値 ▼ より + ▼ 5 % ▼

超 ▼ 乖離している。

本日から「1」週前の日足

→本日から1週間前の日が属する週の、すべての日足をもとにして計算された週足

本日から「2」週前の日足

→本日から2週間前の日が属する週の、すべての日足をもとにして計算された週足

タイミング指定

エグジットのタイミングを設定するためのフィルターです。

エグジットタイミング

★ エントリー後、 営業日経過後の
 の で決
済。

★ エントリー後、 を含む 日以内に、
 () が 連
続 である場合、
 の で決
済。

★ エントリー後、次の 営業日の
 の で決
済。

この設定では、
エントリー後、1営業日経過後の
08:00で決済
という意味です。

価格変動：ロスカット

価格変動によるロスカットの条件を設定するフィルターです。

ロスカット

★ ゼラ場中、エントリー価格から pips ▼ 下がったらその価格で決済。

★ エントリー日から 日後の

▼ の ▼ で、エントリー価格から pips ▼ 下がっていたら、次の ▼ の始値で決済。

★ エントリー日から 日後の

▼ の終値以降に、ゼラ場中、エントリー価格から pips ▼ 下がったら、その価格で決済。

価格変動：ロスカット

■ ロスカット

★ ザラ場中、エントリー価格から 下がったらその価格で決済。

この設定では、
市場の取引時間中に、エントリー価格から10pips下がったら決済という意味です。

価格変動：利益確定

価格変動による利益確定の条件を設定するフィルターです。

利益確定

★ ゼラ場中、エントリー価格から pips ↓ 上がったらずの価格で決済。

★ エントリー日から 日後の
 ↓ の ↓ で、エントリー価格から pips ↓ 上がっていたら、次の ↓ の始値で決済。

★ エントリー日から 日後の
 ↓ の終値以降に、ゼラ場中、エントリー価格から pips ↓ 上がったらずの価格で決済。

価格変動：利益確定

★ エントリー日から 日後の

の で、エ

ントリー価格から 上がっていたら、次の

の始値で決済。

この設定では、
エントリー日から1日後の08:00の値が、エントリー価格より
10pips上がっていたら、次の東京市場08:00で決済
という意味です。

価格変動：利益確定

● 価格変動：利益確定成立イメージ図

エントリー日から1日後の08:00の値が
エントリー価格より10pips上がっていたら、
次の東京市場08:00で決済

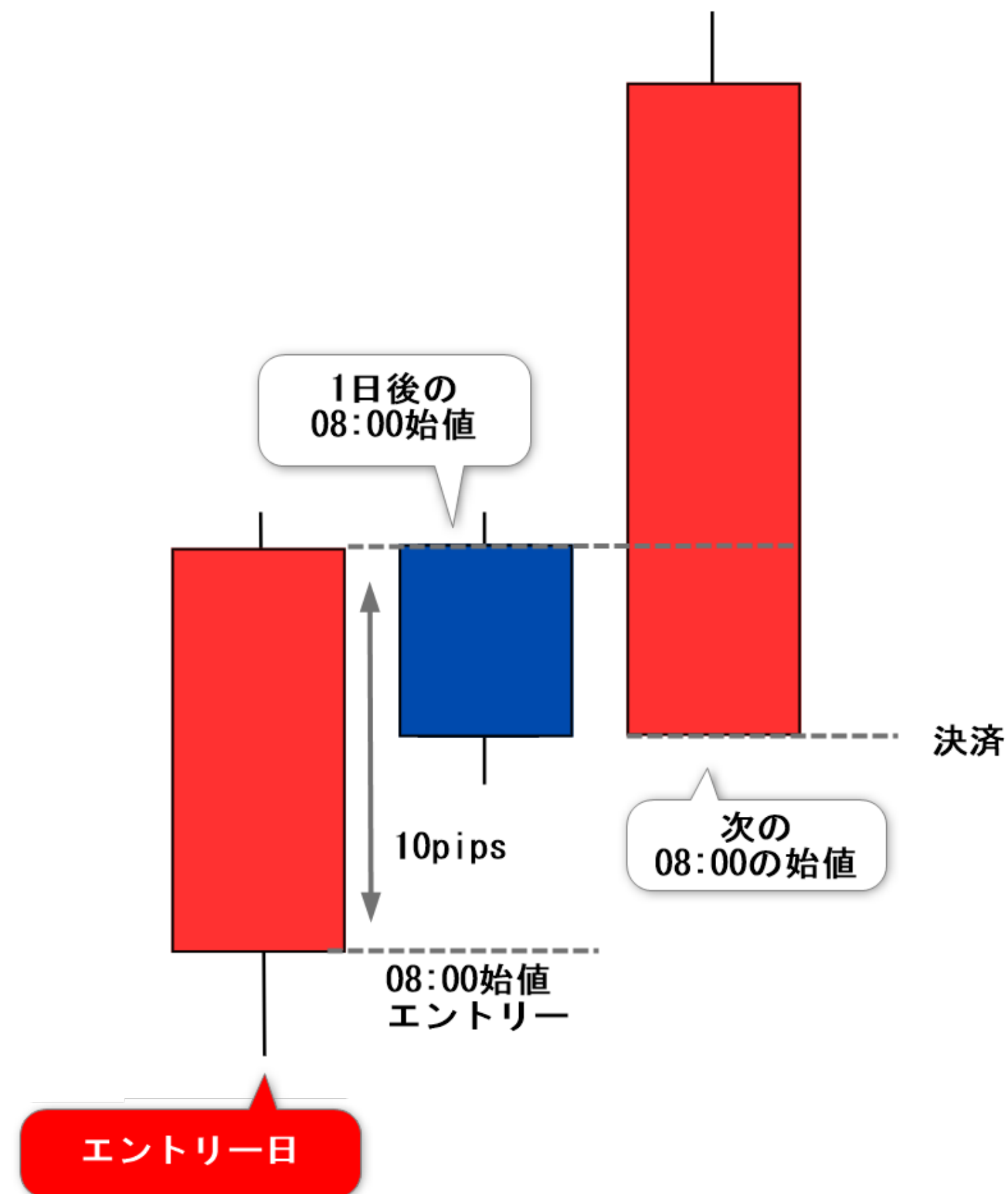

価格変動：トレーリングストップ

トレーリングストップの条件を設定するフィルターです。

■ **トレーリングストップ** ▼

★ **【ストップ条件1：エントリー日】** +

ザラバの価格がエントリー価格から ▼ 下がった
らその価格で決済

または

【ストップ条件2：エントリー日の翌日以降】

ザラバの価格がエントリー日以降の
 ▼ の ▼ を
更新した日の、 ▼ よりも
 ▼ 下がったら
 ▼ の始値で決済。

価格変動：トレーリングストップ

■ トレーリングストップ

★ 【ストップ条件1：エントリー日】 +

ザラバの価格がエントリー価格から pips 下がった
らその価格で決済

または

【ストップ条件2：エントリー日の翌日以降】

ザラバの価格がエントリー日以降の
 の を
更新した日の、 よりも
 下がったら
 の始値で決済。

【ストップ条件1：エントリー日】

この設定では、
市場の取引時間中。エントリー価格から10pips
下がったら決済という意味です。

【ストップ条件2：エントリー日の翌日以降】

この設定では、
市場の取引時間中の価格が、エントリー日以降
だけで計算した東京市場仲値08:00~10:00の最
大高値を更新した日の8:00の値よりも10pips
下がったら、東京時間仲値08:00で決済する
という意味です。

価格変動：トレーリングストップ

●ストップ条件2成立イメージ図

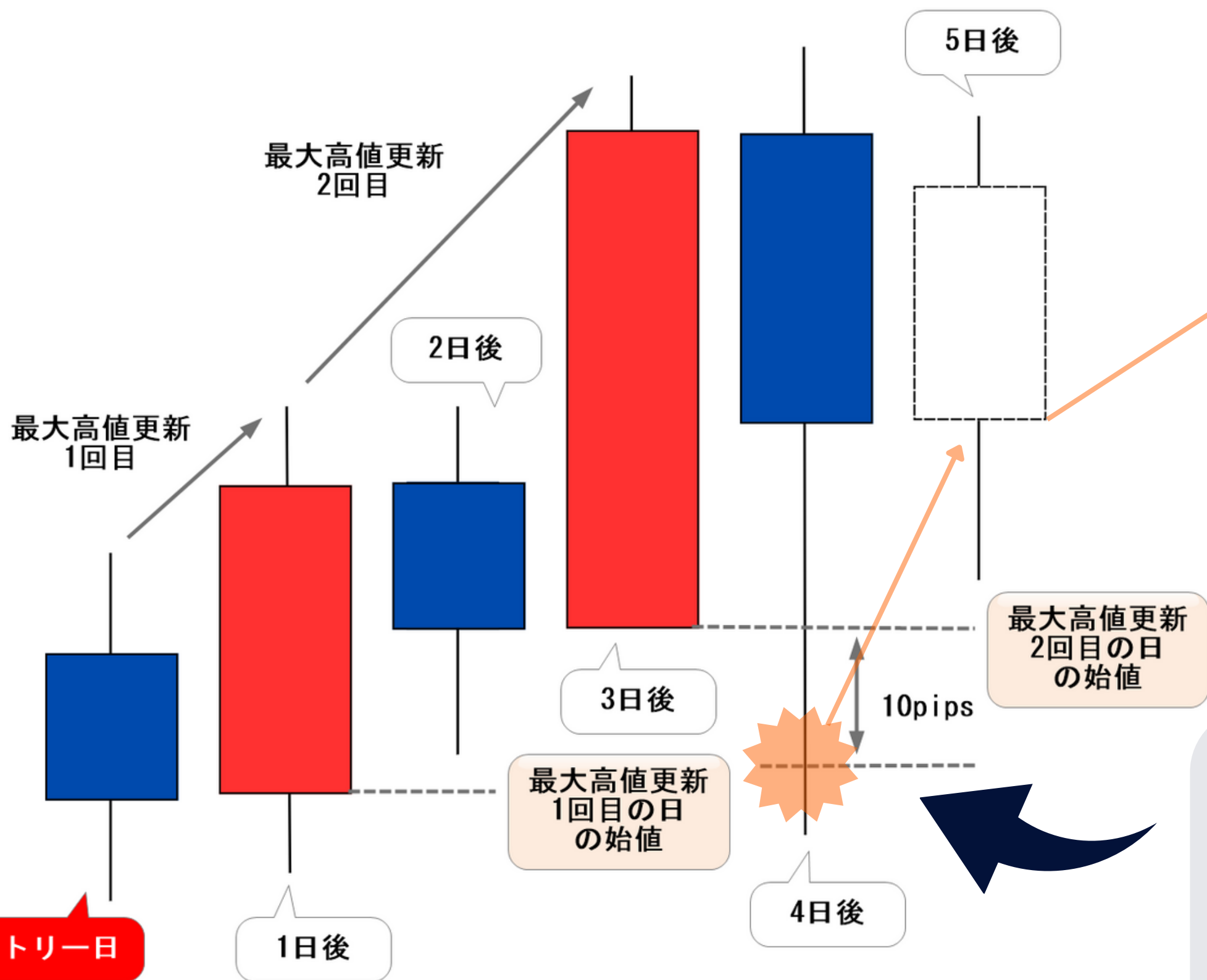

5日後の8:00で決済

条件達成の次の8:00で
決済することになり
るので…

エントリーから4日後の値動きで、
エントリー後から
最大高値を更新した日(3日後)の
始値から-10pipsよりも価格が下回った

※すべて08:00-10:00の4本値で
作成したローソク足です。

補足：指定銘柄

【各フィルター取引銘柄について】

取引銘柄を選択をしなかった場合、注文条件ので設定した取引銘柄が選択されます。

注文条件の取引銘柄以外の取引銘柄を選択した場合、「選択した銘柄」でフィルターの設定条件になった時に、注文条件の取引銘柄が注文されます。

補足：指定銘柄

注文条件

取引銘柄

取引サイズ lot × 契約サイズ

スプレッド pips

手数料 円

条件一致の当日の の
 で

移動平均 (MA)

★ 指定銘柄

本日から過去 日間の
 の
終値 が、本日の過去 日前から 日間
の の
終値 移動平均より
 乖離している。

この設定では、

ユーロドルの本日から過去1日前の10:00の値が、過去1日前から21日間の10:00の値の移動平均未満だったら、

ドル円0.1lotを、08:00で買いエントリーするという意味です。